



Deutsche Schule - Colegio Alemán  
Los Ángeles  
138 años/Jahre - desde/seit 1882



# PLAN PARA UN RETORNO COLEGIO ALEMÁN

LOS ÁNGELES  
VERSIÓN 2021



Deutsche Schule - Colegio Alemán  
Los Ángeles  
138 años/Jahre - desde/seit 1882



## ÍNDICE DE CONTENIDOS

ÍNDICE DE CONTENIDOS	2
<b>Fundamentación</b>	4
<b>1.- Introducción</b>	5
Preparándonos para el retorno gradual de los estudiantes	5
<b>2.- Objetivos y Alcances</b>	5
<b>3.- Medidas sanitarias y de protección de la salud</b>	6
Procesos de limpieza, desinfección y Sanitización del establecimiento	6
<b>3.1. Principales aspectos a considerar:</b>	6
<b>3.2. Procedimientos y medidas de higiene:</b>	6
<b>3.3. Limpieza y desinfección del Establecimiento:</b>	7
<b>3.4. Medidas a implementar:</b>	7
❖ <b>Kit sanitario para Estudiantes y Funcionarios:</b>	9
<b>4. Planificación de Rutinas para el retorno a clases:</b>	10
<b>5. Recomendaciones para docentes sobre medidas de higiene y seguridad en la sala de clases</b>	11
<b>6. Aspectos a considerar sobre la alimentación:</b>	12
<b>7. Rutina para los recreos:</b>	12
<b>8. Organización y uso de Servicios Higiénicos</b>	13
<b>9. ¿Qué aspectos debemos considerar para esta etapa de preparación?</b>	13
<b>9.1. Definir aspectos relacionados a la organización y gestión interna del Establecimiento:</b>	13
<b>Actuación en caso de sospecha o confirmación de casos con contagio en el establecimiento. (Resolución Exenta, Actualizada el 7 de Noviembre del 2020)</b>	14
<b>9.2. Medidas preventivas y de control:</b>	15
<b>10.- Retorno bienestar emocional y psicológicos de nuestros estudiantes, sus familias y los funcionarios del colegio.</b>	19
<b>10.1. Objetivos:</b>	19
<b>10.2. Comunicación con las familias:</b>	20
<b>10.3. Velar por el bienestar de los docentes:</b>	20
<b>10.4. Disponer de información sobre la situación de los estudiantes:</b>	21
<b>10.5. Funciones asignadas a los profesionales del área psicosocial:</b>	21
<b>10.6. Medidas de contención socioemocional:</b>	21
<b>11.- Consideraciones técnico-pedagógicas para el retorno.</b>	22
<b>Paso 1:</b>	23
<b>Paso 2:</b>	23



**Deutsche Schule - Colegio Alemán  
Los Ángeles  
138 años/Jahre - desde/seit 1882**



<b>Estructura horaria ciclo 2</b>	33
<b>Carga semanal por nivel.</b>	34
<i>*La presenta carga puede tener modificaciones</i>	34
<b>12. Protocolos y rutinas diarias</b>	34
<b>13.- Responsabilidades</b>	35
❖ <b>Dirección</b>	35
❖ <b>Comité de Crisis para Estudiantes</b>	35
❖ <b>Padres y Apoderados</b>	35
❖ <b>Estudiantes</b>	36
<b>14.- Definiciones:</b>	36
<b>15.- Bibliografía:</b>	38



Deutsche Schule - Colegio Alemán  
Los Ángeles  
138 años/Jahre - desde/seit 1882



## Fundamentación

Han pasado varios meses desde que oímos hablar de un virus, era la noticia que acapara la atención de todos y sin darnos cuenta nos vimos enfrentados a importantes cambios y desafíos que probablemente jamás imaginamos, grandes y chicos nos vimos obligados a aceptar hacer las cosas de un modo diferente no cabe duda que no ha sido fácil para nadie, muchas familias se han visto enfrentadas a la pérdida de un ser querido, otros han perdido sus trabajos y muchos viven tiempos complejos porque no solamente hablamos de una enfermedad que afecta nuestra salud, muchos países han visto cómo en cosa de meses se desploma su economía, y probablemente tomará años recuperar los niveles de crecimiento que veíamos en grandes potencias mundiales porque a todos de uno u otro medio nos ha golpeado esta realidad.

Son innumerables las consecuencias negativas que podemos indicar producto de esta pandemia, *pero también se han visto como países que han tomado las medidas de cuidado con gran responsabilidad han logrado reducir la cantidad de contagios de Covid.*

Esto se ha logrado gracias al esfuerzo de cada uno, de cada miembro de esa nación. Ejemplos como estos, nos inspiran, ya que brindan un mensaje positivo al resto de las personas de todo el mundo, que nos dice que, si nos cuidamos con responsabilidad, tanto con nuestra propia vida, como la de otros, es posible reducir la cantidad de contagios.

Es por ello, que este plan de retorno está dirigido a todos los estamentos de la comunidad DSLA, que a continuación se mencionan:

- Los estudiantes,
- Los apoderados
- El equipo de docentes, directivos, personal administrativo y de servicio.

Cada persona que forma parte de estos estamentos, tiene el compromiso de cumplir con lo establecido en este protocolo, pues de esa forma estará cuidando de manera responsable, tanto su propia salud, la de su familia y la de otras personas que componen este grupo humano.

***Si tan solo una persona incumple las normas de cuidado establecidas en este protocolo, estará exponiendo a los demás y todos los esfuerzos realizados, serán en vano.***



Deutsche Schule - Colegio Alemán  
Los Ángeles  
138 años/Jahre - desde/seit 1882



Aún no sabemos cuánto tiempo tomará volver a hacer lo que acostumbrábamos a diario, abrazarnos, reunirnos con nuestros amigos, juntarnos en familia y tantas otras cosas que hoy anhelamos; pero de lo que sí estamos seguros que lo lograremos si lo hacemos de manera conjunta; ***“Todos juntos, nos cuidamos mejor”***.

## 1.- Introducción

### Preparándonos para el retorno gradual de los estudiantes

Las epidemias son emergencias sanitarias de gran impacto, en las que se ve amenazada la vida de muchas personas ocasionando importantes efectos y consecuencias significativas, con un alto número de enfermos y fallecidos lo que provoca gran temor al contagio generando un escenario de inseguridad y de vulnerabilidad en la población, entre muchos otros efectos que ya estamos viviendo como país y a nivel mundial.

La evidencia disponible sugiere considerar para el proceso de reapertura de los colegios, estrategias escalonadas o progresivas, comenzar por ejemplo por determinar cuáles serán los niveles o ciclo educativo que retomarán primero las clases presenciales, distribuir el número de horas de cada jornada, definir cuáles serán aquellas asignaturas que continuarán de forma remotas, etc. para ir avanzando conforme se evalúe cada paso hasta lograr una dinámica que contemple la totalidad de los cursos. Nuestro protocolo de retorno está basado en el documento “Abrir las Escuelas Paso a Paso”.

Será un proceso que implica otorgar garantías, habrá que considerar una serie de medidas de higiene y sanitización necesarias que brinden la seguridad y protección a todos los integrantes de la comunidad educativa en general, será de gran relevancia la información que se entregue, la capacitación que se realice y la planificación de las estrategias adecuadas que permitan ir avanzando hacia un retorno coordinado y organizado acorde al contexto actual.

## 2.- Objetivos y Alcances

- Generar condiciones ambientales básicas de higiene, limpieza, cuidados personales y de distanciamiento social en toda la comunidad educativa para evitar contagios.
- Promover estrategias diversificadas que brinden el mayor resguardo posible en cuanto a la salud de nuestros estudiantes.
- Conocer e implementar las líneas de acción frente a eventuales contagios.
- Resguarda la integridad física y bienestar emocional de nuestros estudiantes, docentes y funcionarios de nuestro establecimiento.



Deutsche Schule - Colegio Alemán  
Los Ángeles  
138 años/Jahre - desde/seit 1882



- Planificar el retorno a clases presenciales bajo criterios pedagógicos, a fin de resguardar las prácticas educativas de calidad.

El presente documento y sus definiciones serán implementadas en todas las dependencias del Colegio Alemán de Los Ángeles, para todos los integrantes de la comunidad educativa.

### 3.- Medidas sanitarias y de protección de la salud

#### Procesos de limpieza, desinfección y Sanitización del establecimiento

##### 3.1. Principales aspectos a considerar:

- Identificar e implementar acciones para la adecuada limpieza y desinfección de establecimientos para el retorno a clases presenciales.
- Anticipar la disponibilidad de recursos necesarios para organizar el retorno a clases en condiciones seguras.
- Informar a todos los funcionarios del establecimiento y capacitar a quienes corresponda, sobre las medidas de higiene, sanitización y distanciamiento.

##### 3.2. Procedimientos y medidas de higiene:

- **Limpieza** es la “Acción y efecto de eliminar la suciedad de una superficie mediante métodos físicos o químicos.” Circular C-37 N°10 del MINSAL.
- **Desinfección**, “Proceso químico que mata o erradica los microorganismos, tales como las bacterias, virus y protozoos que se encuentren en objetos inertes”. Normas técnicas MINSAL del 27 de noviembre de 2001.
- **Sanitización**, es la aplicación de un compuesto que reduce y disminuye el número de microorganismos a un nivel seguro. D.S, N° 157 del 2005 del MINSAL.

Se debe priorizar la limpieza, desinfección y sanitización de todas aquellas superficies y espacios de uso común del establecimiento que son utilizadas con alta frecuencia por los usuarios.

Las medidas de higiene que impliquen desinfección y sanitización se realizarán de acuerdo a procedimientos y normas sanitarias reguladas por la autoridad competente.

Los productos a utilizar son: **Cloro o Hipoclorito de Sodio al 5%, Alcohol o Etanol al 70%, y Amonio cuaternario al 4%.**



Deutsche Schule - Colegio Alemán  
Los Ángeles  
138 años/Jahre - desde/seit 1882



Considerar el uso de los siguientes Elementos de Protección Personal (EPP) para el personal que realice los trabajos de limpieza y desinfección de las instalaciones:

- Gafas protectoras.
- Mascarilla quirúrgica.
- Buzo de papel o Tyvek (sólo para labores de aplicación de sanitizantes)
- Guantes para labores de aseo desechables o reutilizables y resistentes.
- Escudo Facial de Polipropileno.

### 3.3. Limpieza y desinfección del Establecimiento:

- Priorizar la limpieza y desinfección de todas aquellas superficies que son manipuladas por los usuarios con alta frecuencia, como lo son: manillas, pasamanos, superficies de las mesas, escritorios, superficies de apoyo, entre otras.
- Implementar una rutina de limpieza y desinfección conforme a la gradualidad del retorno.
- Utilizar registros que permitan supervisar y controlar el cumplimiento de estas mismas, tales como Tablas de Frecuencias y control de procedimientos con el personal de aseo.

### 3.4. Medidas a implementar:

#### 3.4.1. Ingreso al establecimiento:

Se definirá un control sanitario a la entrada de cada ciclo en el que se implementarán las siguientes medidas de prevención:

- Control de acceso con zona de sanitización de pies (pediluvio), higienización de manos con alcohol gel, control de temperatura.
- Se demarcaran los accesos con señaléticas, para propiciar el distanciamiento permitido.

El ingreso y salida de los estudiantes de los diferentes ciclos se ha organizado de la siguiente manera:

#### Ciclo Inicial:

Nivel Spielgruppe ingresará por acceso principal a kindergarten.

Nivel Prekinder ingresará por acceso lateral de prebásica.



Deutsche Schule - Colegio Alemán  
Los Ángeles  
138 años/Jahre - desde/seit 1882



Nivel Kinder ingresará por acceso lateral de prebásica.

### **Ciclo 1:**

- Para los cursos de 1º a 3º básico, harán su ingreso por la entrada principal debido a que el horario de ingreso será posterior al ciclo 2
- Para los cursos de 4º a 6º básico harán su ingreso por el acceso por la puerta frente a la cancha de atletismo.

### **Ciclo 2:**

- Para los cursos de los 7º, 8º IVº medios harán su ingreso por el frontis del colegio.
- Para los cursos de I, II y III medios harán su ingreso por el patio techado.

### 3.4.2. Medidas generales

- Instalar pediluvios con amonio cuaternario al ingreso del establecimiento para sanitizar el calzado.
- Uso de mascarilla obligatorio para toda persona que ingrese al establecimiento, tanto funcionarios como estudiantes desde 1º Básico a IV medio. Los estudiantes del ciclo inicial no utilizarán mascarilla.
- Realizar control de la temperatura y entrega de alcohol gel para la desinfección de manos a toda persona que ingrese al establecimiento, sean estudiantes, docentes, funcionarios o apoderados. Se establecerán turnos para el cumplimiento de esta medida. La norma indica el uso de 1 termómetro cada 150 estudiantes.
- Disponer de stock de elementos de protección personal al ingreso del establecimiento, mascarilla, escudo facial y guantes desechables en el caso de requerirse para los estudiantes y profesores.
- Colocar señaléticas en el suelo en pasillos y hall de acceso para mantener el distanciamiento físico permitido.
- Indicar la cantidad máxima de personas que pueden ingresar en aquellos lugares de uso común, tales como: Baños, biblioteca, sala de profesores, etc.
- Limpiar y desinfectar aquellos lugares y elementos que tienen mayor uso y exposición al contacto tales como: manillas de puertas, interruptores, pasamanos de la escalera, teléfonos, teclados del computador, etc. de acuerdo a la Tabla de Frecuencia (anexo 1) con las medidas de higiene según corresponda.





Deutsche Schule - Colegio Alemán  
Los Ángeles  
138 años/Jahre - desde/seit 1882



- Eliminar toda la basura de salas y espacios de uso común entre ambas jornadas, utilizando los EPP de acuerdo a los procedimientos que correspondan para el retiro de residuos en el sector de la cocina/comedores y los baños.
- El abastecimiento y atención de proveedores deberá realizarse fuera de la jornada de clases, evitando de esta forma el ingreso de personas ajenas a la comunidad educativa.
- Como medida de higiene para el **ciclo inicial**, se recomienda el uso de un calzado exclusivo para colegio durante toda la jornada, el que se mantendrá en el establecimiento de forma permanente debidamente marcado. Esta medida permitirá realizar actividades que requieran contacto con la superficie del piso.

### **3.5. Kit sanitario para cada persona:**

#### **❖ Kit sanitario para Estudiantes y Funcionarios:**

Cada estudiante deberá contar con sus elementos de protección personal de uso diario, los que serán de responsabilidad de cada apoderado.

#### **Estudiantes Ciclo Inicial:**

El uso de mascarilla será una exigencia a partir de los 4 años. Esta medida rige de acuerdo a la resolución N° 55, emanada desde el ministerio de Educación con fecha 22 de febrero del año 2021.

Por otra parte el establecimiento respetará la decisión de las familias que envíen a sus hijos con mascarilla aún siendo menores de la edad establecida.

El uso de Alcohol gel, pañuelos desechables u otros elementos que se requieran ya sea como medida de higiene o para la desinfección serán entregados por el Establecimiento bajo supervisión de la Educadora y Asistente de Párvulos responsable del nivel los que deberán permanecer en un lugar seguro fuera del alcance de los párvulos.

*Se prohíbe el envío de cualquier elemento que puedan producir riesgo para la salud o integridad del estudiante.*

#### **Estudiantes de Ciclo 1 y 2:**

Utilizar un estuche, bolsa de género bolsa plástica tipo “ziploc”, en su interior debe contener:



Deutsche Schule - Colegio Alemán  
Los Ángeles  
138 años/Jahre - desde/seit 1882



- **2 Mascarillas reutilizables:** Su uso es obligatorio para todos los estudiantes de los niveles de básica y media.
- **Alcohol gel:** El envase debe ser pequeño y de fácil manipulación.
- 1 paquete de Pañuelos Desechable.

***Todo debe venir marcado con el nombre y curso del estudiante en lugar visible.***

❖ **Kit Personal para docentes y Asistentes de Educación:**

***Cada funcionario recibirá de parte del Establecimiento un set de elementos de protección personal para el uso diario, dichos implementos serán de absoluta responsabilidad del funcionario.***

Utilizar un estuche, bolsa de género bolsa plástica tipo “ziploc”, en su interior debe contener:

- 2 Mascarillas reutilizables (\*)
- 1 Escudo Facial de Polipropileno.
- Se dispondrá de un stock de Guantes Quirúrgicos en caso de requerirse.

*El tiempo de uso recomendado de una mascarilla no debe exceder las 4 horas.*

**4. Planificación de Rutinas para el retorno a clases:**

Para la implementación de rutinas, es fundamental asegurar la comprensión y compromiso de todos los actores involucrados, y elaborar rutinas conforme a las características y dinámicas propias del nivel educativo. Para ello se sugiere describir de manera detallada el comportamiento esperado de estudiantes y el personal.

- Socializar con la comunidad educativa lo que se espera de cada uno.
- **Planificar instancias para modelar, practicar y retroalimentar el desarrollo de las rutinas:**  
En un inicio se realizarán reuniones virtuales para analizar diferentes situaciones de rutina tales como: la entrada a clases, la salida, recreos entre otras, con la finalidad de proponer diferentes opciones de resolución.  
Posteriormente, una vez que se retomen las clases se definirán instancias para ponerlas en práctica.
- Implementar acciones que resulten pertinentes para una rutina de ingreso y salida del establecimiento.
- Definir horarios de llegada y salida, los que podrán variar en función de una reorganización de las jornadas y de la cantidad de estudiantes. Es importante contemplar un margen de tiempo para la llegada, o escalonar por tramos los



Deutsche Schule - Colegio Alemán  
Los Ángeles  
138 años/Jahre - desde/seit 1882



horarios de ingreso y salida, de acuerdo con las posibilidades del establecimiento. Esta medida es importante para evitar aglomeraciones.

- Establecer al ingreso del establecimiento un sector definido para controlar la temperatura, desinfectar las manos y el calzado.
- Elaborar un sistema de turnos, con 2 adultos recibiendo y despidiendo a los estudiantes. Es importante resguardar medidas de higiene y distanciamiento físico en estas instancias. Se deberá contar con elementos de protección personal (mascarillas) para entregar a los estudiantes que lleguen sin ella.
- Elaborar un sistema de turnos para que docentes, educadoras y asistentes de la educación que guíen a los estudiantes directamente a sus salas al ingreso, evitando que permanezcan en otros espacios o se aglomeren.
- Es importante regular o limitar el acceso al establecimiento, por lo que se deberá considerar limitar el acceso de personas ajenas a la comunidad escolar e incluso de apoderados, cuando sea posible.
- Establecer el lugar en el que deberán esperar furgones escolares, evitando que sea cerca de las vías de acceso para evitar aglomeraciones.

## **5. Recomendaciones para docentes sobre medidas de higiene y seguridad en la sala de clases**

Entregar y socializar medidas preventivas para los estudiantes durante la jornada de clases, considerando aspectos relacionados con los riesgos, la responsabilidad, el compromiso y comportamiento que cada estudiante debe tener en esta etapa de retorno a clases presenciales.

Instaurar rutina al inicio de cada jornada y resguardar que se cumplan todas las medidas:

- 1.- Llevar siempre mascarilla durante las clases. Procurar que los estudiantes utilicen sus mascarillas todo el tiempo durante las clases.
- 2.- Lavarse las manos con agua y jabón antes de la jornada, durante cambios de sala y salidas a recreo, especialmente, antes y después de comer.
- 3.- Disponer de alcohol gel en la sala de clases y aplicarlo de forma constante en las manos, y en lugares de mayor contacto.
- 4.- Instaurar nuevas rutinas de saludo a distancia dentro de la sala de clases, que no impliquen contacto físico.
- 5.- Guardar distancia física con otras personas, resaltando su propósito a los estudiantes.



Deutsche Schule - Colegio Alemán  
Los Ángeles  
138 años/Jahre - desde/seit 1882



6.- Reorganizar la distribución de la sala, reorientar las mesas y puestos de cada estudiante tratando de distanciarse lo máximo que sea posible, no inferior a 1 metro de distancia entre un estudiante y otro.

7.- Ventilar las salas de clases al menos 3 veces durante la jornada, idealmente durante los recreos.

8.- Cada estudiante deberá disponer de sus materiales y elementos necesarios para cada clase y asignatura, evitando de esta manera el intercambio de utensilios entre ellos. El cumplimiento de esta medida será de responsabilidad del apoderado.

9.- Las salas deberán mantenerse siempre limpias y ordenadas, durante y al término de cada jornada. Esta medida será de absoluta responsabilidad del docente durante su clase lo que facilitará las tareas de sanitización.

#### **6. Aspectos a considerar sobre la alimentación:**

- El servicio de alimentación *del casino estará suspendido hasta* que la autoridad sanitaria lo determine, se destinará un período para la colación dentro de la sala bajo la supervisión de un adulto, resguardando que los estudiantes no compartan utensilios o alimentos.
- Resguardar el cumplimiento de las normas de higiene antes y después de la alimentación: las mesas y utensilios deben ser desinfectados por cada estudiante, y realizar lavado de manos previo y después de la colación.
- En caso de requerirse y de manera excepcional se habilitará el sector de comedores del casino de uso exclusivo para el personal docente y funcionarios del establecimiento. Se deberá favorecer los turnos de colación o en su defecto, extender los horarios de colación, con el objeto de evitar las aglomeraciones.
- El lugar utilizado para la colación deberá mantenerse limpio, sin restos de comida ni utensilios sucios.
- Tener a disposición basureros con tapa en salas y comedores.

#### **7. Rutina para los recreos:**

Los recreos serán diferidos y en lugares diferenciados por ciclo.

- Definir normas necesarias para mantener medidas de prevención, cuidado y autocuidado: evitar juegos de cercanía física, utilizar siempre mascarillas, no



**Deutsche Schule - Colegio Alemán  
Los Ángeles  
138 años/Jahre - desde/seit 1882**



intercambiar objetos, lavado de manos frecuente, uso del baño por turnos, suspender el uso de pelotas y balones deportivos para evitar vías de contagio, entre otros.

- Dadas las restricciones para las actividades grupales, se sugiere planificar actividades recreativas que puedan ser implementadas en los recreos, que no impliquen cercanía física.
- Establecer un sistema de reforzado de turnos para monitorear el resguardo de las medidas de prevención adoptadas.

## **8. Organización y uso de Servicios Higiénicos**

- La capacidad máxima del uso de baños, será respetada de acuerdo al aforo permitido. Esta medida permite asegurar el distanciamiento con el uso de señaléticas en el suelo, lavamanos y en WC.
- Se realizarán turnos con docentes, educadoras y asistentes para regular el ingreso durante los recreos.
- Se dispondrá de agua, jabón y toalla de papel en baños, con afiches que refuerce el lavado de manos.
- Se utilizarán basureros con tapa y/o pedal para evitar que los residuos queden expuestos.
- Se realizará aseo y limpieza con mayor frecuencia y evitar presencia de fluidos corporales en WC.

## **9. ¿Qué aspectos debemos considerar para esta etapa de preparación?**

- Previa socialización del plan de retorno, se establecerán criterios comunes con los docentes, asistentes de la educación y funcionarios del establecimiento en condiciones de protección y resguardo para el retorno a clases.
- Planificación de rutinas y protocolos para el retorno a clases considerando la dinámica y características de cada ciclo educativo.

### **9.1. Definir aspectos relacionados a la organización y gestión interna del Establecimiento:**

- Se socializará con la comunidad educativa lo que se espera de cada uno.



Deutsche Schule - Colegio Alemán  
Los Ángeles  
138 años/Jahre - desde/seit 1882



- Se recogerá información respecto de estudiantes o docentes que presenten enfermedades crónicas o pertenezcan a grupos de riesgo.
- Se dará a conocer las principales medidas a adoptar en los distintos espacios y momentos escolares: Procedimientos que se adoptarán al ingreso, en sala de clases, medidas en la alimentación, durante los recreos, y cómo se actuará frente a la sospecha de contagio al interior del establecimiento (Indicaciones de acuerdo al Protocolo N°2 del Minsal)
- Se habilitará una vía de comunicación expedita para tal fin a toda la comunidad, que reporte oportunamente el ausentismo y su causal ya sea de estudiantes, profesores, personal de apoyo, etc.
- Es importante establecer acuerdos referentes al incumplimiento de los estudiantes e informar inmediatamente al apoderado con el fin de retroalimentar a la brevedad y verificando que efectivamente se cumpla según lo esperado.
- Reanudar la actividad con flexibilidad de asistencia para los estudiantes que tengan condiciones, tales como: alguna condición de salud de riesgo o que convivan con personas en el hogar que pertenezcan a este grupo.
- Realizar clases de educación física en lugares ventilados, de preferencia al aire libre, manteniendo la distancia entre alumnos.
- Las actividades o talleres posterior al horario regular de clases permanecerán suspendidas.
- Las entrevistas y reuniones con padres y apoderados se mantendrán a través de videoconferencia.
- Las reuniones de ciclo continuarán vía online.

### **Actuación en caso de sospecha o confirmación de casos con contagio en el establecimiento. (Resolución Exenta, Actualizada el 7 de Noviembre del 2020)**

#### **¿Cómo actuar frente a la sospecha o contagio de covid-19 en el establecimiento?**

El establecimiento debe actuar con claridad para abordar situaciones de posible contagio con vías de coordinación inmediata según corresponda.

#### **¿Qué hacer frente a casos sospechosos o confirmados de COVID en el establecimiento?**

**Conceptos relevantes a considerar:**



Deutsche Schule - Colegio Alemán  
Los Ángeles  
138 años/Jahre - desde/seit 1882



a) Miembro de la comunidad educativa: estudiantes, docentes, asistentes de la educación, equipo directivo, personal administrativo y de servicios.

b) Se considera familiar directo a aquel que vive bajo el mismo techo.

c) Se entenderá por contacto estrecho aquella persona que ha estado en contacto con un caso confirmado con Covid-19, entre 2 días antes del inicio de síntomas y 14 días después del inicio de síntomas del enfermo. En el caso de una persona que no presente síntomas, el contacto deberá haberse producido entre 2 días antes de la toma de muestra del examen PCR y durante los 14 días siguientes. En ambos supuestos, para calificarse dicho contacto como estrecho deberá cumplirse además alguna de las siguientes circunstancias:

- Haber mantenido más de 15 minutos de contacto cara a cara, a menos de un metro, sin mascarilla.
- Haber compartido un espacio cerrado por 2 horas o más, en lugares tales como oficinas, trabajos, reuniones, colegios, entre otros, sin mascarilla.
- Vivir o pernoctar en el mismo hogar o lugares similares a hogar, tales como, hostales, internados, instituciones cerradas, hogares de ancianos, hoteles, residencias, entre otros.
- Haberse trasladado en cualquier medio de transporte cerrado a una proximidad menor de un metro con otro ocupante del medio de transporte que esté contagiado, sin mascarilla.

## 9.2. Medidas preventivas y de control:

**Actualizadas de acuerdo al Ord. Nº 799 “Protocolo de vigilancia Epidemiológica, de investigación y medidas sanitarias en Establecimientos Educativos en Contexto de pandemia, Santiago 04 de Marzo del 2021**

Ante casos confirmados de COVID-19 en los establecimientos educacionales, se deben seguir las siguientes instrucciones:

- Toda persona determinada como **contacto estrecho** de un caso confirmado de COVID-19 que es miembro de la comunidad educativa (estudiante, docente, funcionario/a), deberá cumplir con la medida de cuarentena por 11 días, desde la fecha del último contacto.



Deutsche Schule - Colegio Alemán  
Los Ángeles  
138 años/Jahre - desde/seit 1882



- *Cabe destacar que la circunstancia de contar con un resultado negativo en un test de PCR para SARS-CoV-2 no eximirá a la persona del cumplimiento total de la cuarentena dispuesta en este documento.*
  - *Estos contactos estrechos pueden continuar con sus clases de manera remota, cumpliendo con su cuarentena.*
- **Un estudiante confirmado o probable** de COVID-19 deberá cumplir con aislamiento por 11 días a no ser que sus síntomas persistan y se determine extender este periodo.
    - En la situación que el caso confirmado o probable asistió a establecimiento educacional en período de transmisibilidad (2 días antes del inicio de síntomas para casos sintomáticos o 2 días antes de la toma de PCR para casos asintomáticos), todas las personas que conformen su curso deberán cumplir con cuarentena por 11 días desde la fecha del último contacto con el caso.
    - Estos contactos estrechos pueden continuar con sus actividades de manera remota, mientras
    - cumplan con su cuarentena.
    - Si alguno de los contactos presenta síntomas compatibles con la COVID-19, este deberá consultar a su médico y permanecer en aislamiento según indique.
    - En la situación particular de profesores, profesionales del área educativa o asistentes de la educación (quienes rotan entre cursos), se sugiere evaluar situación de contacto estrecho, considerando situaciones potenciales de riesgo a las que pudiesen haberse visto expuestos con el estudiante confirmado (ejemplo: no haber utilizado mascarilla, haber permanecido más de dos horas dentro de espacio no ventilado, entre otros) o, en caso de que el profesional o asistente refiera algún síntoma asociado a COVID-19.





Deutsche Schule - Colegio Alemán  
Los Ángeles  
138 años/Jahre - desde/seit 1882



- **Un docente, asistente de la educación o miembro del equipo directivo sea un caso COVID-19 confirmado o probable**, todas las personas afectadas de la comunidad educativa (que sean identificadas como contacto estrecho del caso), deberán permanecer en cuarentena por 11 días. Al igual que en el punto anterior, todas las personas afectadas consideradas como contactos estrechos y todas aquellas que presenten síntomas concordantes con COVID-19, deberán aislarse acudir a un centro asistencial.
  - Esta situación requiere la investigación epidemiológica por parte de la autoridad sanitaria, la cual determinara de ser necesaria la suspensión temporal de clases presenciales, ya sea de cursos, niveles, ciclos o del establecimiento complete.
  
- En caso de que se presenten dos o más casos COVID-19 confirmados o probables dentro del establecimiento educacional, los cuales asistieron en periodo de transmisibilidad (2 días antes del inicio de síntomas para casos sintomáticos hasta 11 días después de la aparición de síntomas o 2 días antes de la toma de PCR para casos asintomáticos hasta 11 días después de la toma de examen PCR), se estará en presencia de un **conglomerado o cluster de COVID-19**, lo que implicara iniciar la investigación epidemiológica por parte de la autoridad sanitaria de la SEREMI de Salud, la cual determinara de ser necesaria la suspensión temporal de clases presenciales, ya sea de cursos, niveles, ciclos o del establecimiento complete.
  - Toda persona afectada de la comunidad educativa (que haya mantenido contacto con el o los casos positivos para COVID- 19), deberá cumplir con cuarentena de 11 días a partir de la fecha del último contacto.
  - El establecimiento educacional debe colaborar oportunamente con la identificación de alumnos, profesores y personal que sean



Deutsche Schule - Colegio Alemán  
Los Ángeles  
138 años/Jahre - desde/seit 1882



contactos estrechos de los casos identificados y mantener una comunicación fluida con la autoridad sanitaria local.

#### ❖ Responsabilidades para la activación del protocolo:

Si al momento de tomar la temperatura el termómetro marca una temperatura superior a 37,5 grados o más, o frente a la eventualidad de que un estudiante presente otros síntomas que indiquen la sospecha de contagio, se procederá de acuerdo a las indicaciones emanadas por la autoridad sanitaria.

#### PASO 1:

Dar aviso a nuestra funcionaria encargada de primeros auxilios y dirigir al estudiante hasta la SALA COVID, activándose de este modo el protocolo. Pasado 5 minutos se tomará nuevamente control de temperatura. En caso de que el nuevo control de temperatura arroje el mismo resultado deberá atender al afectado como **“caso sospechoso”**

Medidas preventivas a adoptar:

- Aislamiento preventivo.
- Uso de elementos de protección personal por parte de encargados del protocolo destinados para este fin, tales como: pechera, toca para el cabello, cubre calzado y guantes.
- Acompañantes y encargados del protocolo deben mantener el mínimo contacto directo con otras personas.
- Encargado del protocolo debe estar en conocimiento de la mayor cantidad posible de antecedentes de salud para la colaboración en la atención adecuada del caso (temperatura, síntomas, tiempo transcurrido desde aparición de síntomas, contacto estrecho con caso confirmado).
- Elaboración de listado de contactos estrechos para informar a la autoridad sanitaria.

#### PASO 2:

Simultáneamente se procederá a contactar al apoderado desde coordinación operativa y solicitar de forma inmediata el retiro del estudiante con el propósito de que concurra a la

brevidad a un centro médico para realizarse los exámenes pertinentes que logren descartar o confirmar su diagnóstico con COVID-19.

### PASO 3:

En el caso que el apoderado confirme el diagnóstico del estudiante de estar contagiado con COVID-19, se procederá conforme a las orientaciones emanadas desde SEREMI como organismo encargado de realizar la notificación al resto de los compañeros y profesores que hayan estado en contacto con el estudiante durante las últimas 48 horas previas al día al que este presentó los síntomas.

El estudiante sólo podrá reintegrarse a sus labores una vez que tenga el certificado médico que acredite estar dado de alta o no ser portador de dicha enfermedad.

Figura 1: Flujograma de detección y primera respuesta en educación

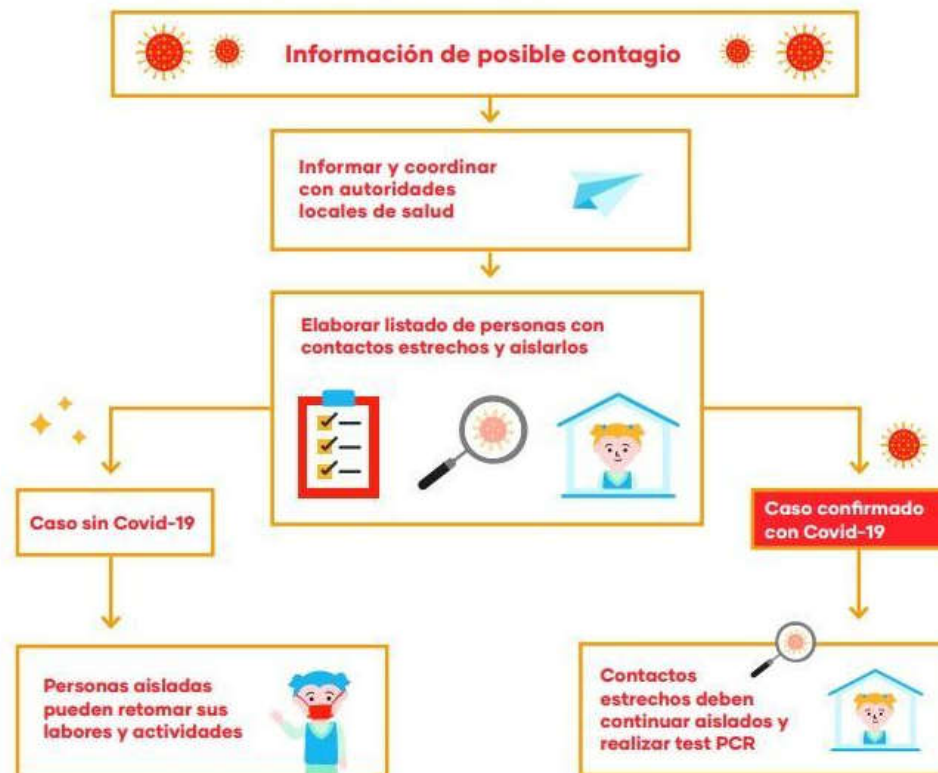

## 10.- Reto los funci

### 10.1. Objetivos:



Deutsche Schule - Colegio Alemán  
Los Ángeles  
138 años/Jahre - desde/seit 1882



- Abordar la contención emocional como eje prioritario, promoviendo y desarrollando una convivencia escolar respetuosa y consciente del bienestar físico, emocional, social y psicológico.
- Transmitir que todos hacemos y construimos un clima de convivencia seguro y respetuoso tanto de las nuevas normas de cuidado sanitario como emocional.
- Debemos comprender que el cuidado mutuo, depende de la responsabilidad de cada miembro de la comunidad educativa.
- Ser protagonistas de las diferentes instancias de contención cada vez que sea necesario.

### **10.2. Comunicación con las familias:**

La comunicación con las familias será por medio de los canales formales que ha establecido el colegio. Se harán llegar circulares del plan de regreso a clases, modificaciones al mismo de ser necesario a favor del resguardo y cuidado de la salud de todos.

Además, se podrán emplear otros canales para reforzar la información oficial, pero siempre será de primera fuente aquello que se les informará.

Se les informa sobre el programa de regreso a clases y los protocolos sanitarios, para disminuir la incertidumbre y la ansiedad de las familias, el colegio se está preparando para recibirlos bajo condiciones de protección y cuidado.

Cada apoderado podrá presentar sus dudas y sugerencias, con sus respectivos profesores tutores, quienes se encargarán de resolverlas o derivar con quien corresponda.

Los padres deben velar por promover en sus hijos, el sentido de autocuidado, el respeto por la convivencia escolar y el cumplimiento de las normas establecidas para el resguardo físico y emocional de todos.

### **10.3. Velar por el bienestar de los docentes:**

Antes del regreso a clases:



Deutsche Schule - Colegio Alemán  
Los Ángeles  
138 años/Jahre - desde/seit 1882



- Se efectuará una jornada con los docentes y funcionarios para analizar los protocolos sanitarios de cuidado frente al Covid 19 y considerar las adecuaciones que se requieran implementar para una mayor seguridad.
- Se realizarán jornadas de reflexión y evaluación del periodo de aislamiento y en relación a la nueva modalidad de trabajo, considerando lo emocional y afectivo.
- Se analizará en conjunto todas las medidas sanitarias y de convivencia que deben cumplir los estudiantes, para promover un trato respetuoso y de mutuo cuidado.
- Se evaluará el rol y las funciones que les corresponderá a cada uno en el autocuidado y cuidado de los demás.
- Se seguirán desarrollando talleres, charlas, actividades voluntarias enfocadas en el autocuidado emocional y físico.
- Las psicólogas estarán disponibles para brindar contención y apoyo al equipo de docentes y funcionarios que requiera de contención o guía.
- Se realizarán reuniones con los profesores tutores para dar a conocer y analizar los protocolos sanitarios y de cuidado psicológico y actividades socioemocionales que se realizarán en conjunto en sus cursos.

#### **10.4. Disponer de información sobre la situación de los estudiantes:**

Se aplicará una encuesta para conocer el estado emocional y sociofamiliar de los estudiantes y la voluntad de regreso a clases. Se considerará lo emocional, la salud física, psicológica. Como también en lo administrativo la actualización de los datos de sus fichas personales y sugerencias de las familias para el retorno a clases.

#### **10.5. Funciones asignadas a los profesionales del área psicosocial:**

En la medida que las condiciones socioemocionales de los estudiantes lo requieran, las psicólogas y el equipo de apoyo se adecuarán a las necesidades de atención y contención de los estudiantes en lo psicológico y apoyo académico especializado.

#### **10.6. Medidas de contención socioemocional:**

En materia de bienestar socioemocional, es importante el reencuentro con los estudiantes y con qué disposiciones llegan para el aprendizaje.



Deutsche Schule - Colegio Alemán  
Los Ángeles  
138 años/Jahre - desde/seit 1882



### **Entre las inquietudes prioritarias se destaca:**

Se realizarán jornadas destinadas a brindar instancias que faciliten la elaboración de ideas y emociones, promoviendo un entorno acogedor en el que el retorno a clases sea significativo, como una experiencia emocionalmente positiva.

Se les informa sobre el programa de regreso para disminuir la incertidumbre y la ansiedad de los estudiantes, dando a conocer las medidas sanitarias y de convivencia escolar para el autocuidado y cuidado de los demás en la salud y lo socioemocional.

*Entrevistas individuales con aquellos estudiantes que se observen con dificultades de adaptación o emocionales.*

### **11.- Consideraciones técnico-pedagógicas para el retorno.**

#### **RETORNO SEGÚN FASES DEL PLAN PASO A PASO DEL MINSAL**

**Fase 1:** Si nuestra comuna se encuentra en fase 1; cuarentena. Las clases se realizarán completamente online videoconferencia.

**Fase 2:** Si nuestra comuna se encuentra en fase 2; transición. Las clases se realizarán presenciales solo para IIIs y IVs medios, el resto del colegio en clases online videoconferencia.

**Fase 3:** Si nuestra comuna se encuentra en fase 3; preparación. Las clases se realizarán presenciales voluntarias para todo el colegio en medias jornadas con aforos reducidos. Quienes no puedan retornar trabajan online videoconferencia.

**Fase 4:** Si nuestra comuna se encuentra en fase 4; Apertura inicial. Las clases se realizarán presenciales voluntarias para todo el colegio en jornada regular con aforos reducidos. Quienes no puedan retornar trabajan online videoconferencia.

**Fase 5:** Si nuestra comuna se encuentra en fase 5; apertura avanzada. Las clases se realizarán de forma presencial normal con aforos reducidos a los mts2 por sala. Quienes no puedan retornar trabajan online videoconferencia.



Deutsche Schule - Colegio Alemán  
Los Ángeles  
138 años/Jahre - desde/seit 1882



## **Ingreso a clases según ciclos**

Para dar inicio a este retorno se realizarán inducciones tanto a las familias como a los estudiantes dependiendo del ciclo que correspondan.

- En el ciclo inicial la inducción se realizará con las familias.
- En ciclo 1 de 1º a 3º básico se realizará con las familias.
- De 4º a 6 con estudiantes y familias.
- En ciclo 2 con estudiantes y familias.

Las fechas de ingreso se informarán oportunamente.

Con la finalidad de realizar un retorno seguro, es necesario implementar un programa que involucre un proceso planificado, el que se irá revisando y evaluando paso a paso. A continuación, se especifican por ciclos:

### **Paso 1:**

El retorno a clases está planificado en etapas.

- La primera etapa contempla el retorno de los educadores que realizan clases a los estudiantes de Spielgruppe a IV medio, se destinará 2 o 3 días previos para presentar y dar a conocer los protocolos e implementarán las medidas enfatizando en el rol que cada uno tendrá en esta etapa de retorno.
- Como criterio general se establece que el educador debe permanecer en el establecimiento la menor cantidad de tiempo posible. El horario de clases de los profesores y educadoras estará elaborado considerando tiempos acotados, evitando de esta manera momentos de espera entre una clase y otra.
- Las salas de profesores tendrán señaléticas para respetar las medidas de distanciamiento, con puestos definidos de acuerdo a la cantidad máxima permitida.
- Al término de la jornada los profesores y educadoras deberán retirarse inmediatamente para facilitar las tareas de limpieza y sanitización de las instalaciones.
- Las reuniones de evaluación, coordinación, etc. continuarán siendo mediante videoconferencia.

### **Paso 2:**

La etapa 2 contempla el retorno a clases de los estudiantes desde Spielgruppe a IV medio.



**Deutsche Schule - Colegio Alemán  
Los Ángeles  
138 años/Jahre - desde/seit 1882**



- La jornada escolar semanal contempla una carga horaria diferida por ciclo de 25 horas a la semana. Sin embargo, los IIIs y IVs medios tendrán 27 horas de clases.
- La jornada para nuestros estudiantes en esta etapa será: De 8:00 – 12:00 aproximadamente. Sin embargo, este esquema horario puede tener variaciones.
- Respecto de la modalidad de las clases para el retorno, se implementará un sistema de enseñanza sincrónica, permitiendo de esta manera que tanto los estudiantes que asistan a sus clases de forma presencial como los que permanezcan en sus hogares puedan acceder a clase al mismo tiempo.
- La asistencia de manera presencial a clases será voluntaria.

### **Ciclo Inicial**

Las educadoras y asistentes ingresarán al colegio a las 7:45 de la mañana hasta las 12:20 hrs.

Para el ciclo inicial el colegio dispondrá de una jornada única la cual se realizará en la mañana.

El horario de clases del ciclo inicial será acorde al horario de ingreso de ciclo 1 y diferido en 30 minutos del horario de ciclo 2.

Para brindar educación a todos los estudiantes, habrá un grupo de estudiantes que permanecerán con clases online. Esta situación especial, se realizará para estudiantes con dificultades de salud, objeción de los padres para que asistan a clases presenciales, entre otras.

Se definirá el número de niños por sala considerando que exista un distanciamiento de 1 metro entre cada niño, como nuestras salas son de diferente tamaño, el número de estudiantes dependerá de los espacios disponibles.

La colación, cada niño deberá traer su colación en una bolsa plástica (tipo ziploc) se la servirán en su sala de clases, en horarios establecidos, acompañados y supervisados por la educadora y asistente de nivel.

### **Estructura de jornada ciclo inicial**

Los estudiantes de Spielgruppe a Kinder tendrán una carga horaria semanal de 25 horas.

Entre las 12:30 y 14:30 hrs. se realizarán los procedimientos de limpieza y sanitización. Todas las instalaciones deben estar desocupadas.





Deutsche Schule - Colegio Alemán  
Los Ángeles  
138 años/Jahre - desde/seit 1882



	Inicio	Término	Clases
<b>1</b>	8:30	9:10	Clase 1
<b>R1</b>	9:20	9:30	Pausa 1
<b>2</b>	9:30	10:10	Clase 2
<b>R2</b>	10:10	10:20	Pausa 2
<b>3</b>	10:20	11:10	Clase 3
<b>R3</b>	11:10	11:20	Pausa 3
<b>4</b>	11:20	11:30	Clase 4
<b>R4</b>	11:30	11:40	Pausa 4
<b>5</b>	11:40	12:20	Clase 5

Es importante informar que el próximo año no se realizará el turno de Warteklasse y Mittagsspiele.

Se rediseñará la rutina educativa, en la que se priorizará la realización de actividades en las que no sea necesario compartir materiales y en las que no haya contacto estrecho entre niños, incluyendo los momentos de patio.

Nuestros esfuerzos se centrarán en minimizar las probabilidades y momentos del día en que los niños puedan tener contacto estrecho. Para lograr este objetivo, se realizará una redistribución del mobiliario para que durante las actividades en que estén sentados, comiendo o cuando vayan al baño se cumpla el distanciamiento social de al menos 1 mt.

Se debe tener presente que los niños y niñas del ciclo inicial, están en constante movimiento, por ende *no es posible garantizar que se respete el distanciamiento social en todo momento.*

Considerando lo anteriormente mencionado, es necesario destacar que la contención emocional en tiempos de pandemia es muy necesaria, especialmente para los niños más pequeños de nuestro colegio, por esta razón los equipos educativos la realizarán de acuerdo a las necesidades de cada estudiante, de manera que se sienta comprendido y acogido por sus Tanten cuando lo necesita, respetando las medidas de seguridad que establece la normativa.

Los equipos educativos estarán en sala con mascarilla, y en determinadas funciones con escudo facial y guantes.

En cuanto al protocolo para educadoras, asistentes de nivel y la sala de educadoras:

- Las Educadoras y asistentes de nivel vendrán a realizar sus clases y luego se retiran a sus hogares, salvo los días de planificación semanal, que serán presenciales.



Deutsche Schule - Colegio Alemán  
Los Ángeles  
138 años/Jahre - desde/seit 1882



- Cabe destacar que estaremos en ajuste de manera permanente, de acuerdo a lo indicado tanto por el Minsal como Mineduc.

El tiempo de Freispiel o juego libre se realizará en espacios demarcados para favorecer el distanciamiento.

### El plan de estudios de ciclo inicial:

El plan de estudios para el ciclo inicial, quedará adaptado, con la finalidad de cumplir con los protocolos establecidos.

Se realizarán 25 horas semanales de clases en las cuales se abordarán los tres ámbitos de experiencias y los ocho núcleos de aprendizaje que corresponde enseñar a través de experiencias educativas en los diferentes niveles de ciclo inicial.

En la imagen se puede observar la forma de abordar los diferentes ámbitos y los núcleos de aprendizaje que los componen.

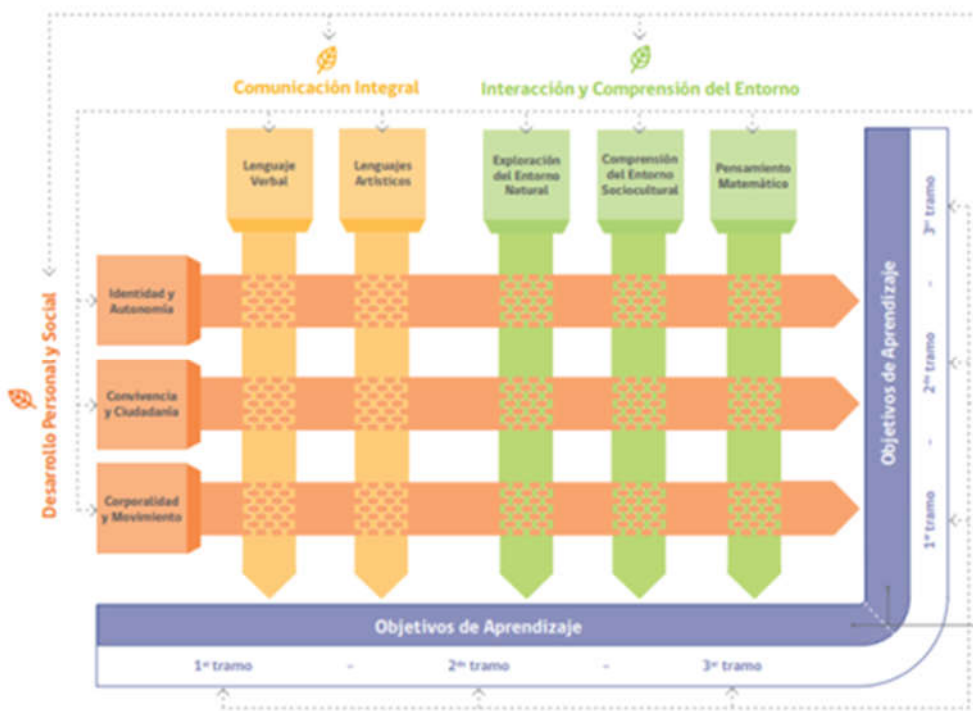



**Deutsche Schule - Colegio Alemán  
Los Ángeles  
138 años/Jahre - desde/seit 1882**



Ámbito desarrollo personal y social: se abordará de forma transversal en todo el proceso educativo ya que en el actual contexto es el pilar fundamental para que los niños y niñas participen, se expresen y aprendan a través de los aprendizajes esenciales que aportan sus tres núcleos:

- Identidad y autonomía
- Convivencia y ciudadanía
- Corporalidad y movimiento

Ámbito comunicación integral: se abordará a través de experiencias de aprendizaje que permitan favorecer en los niños y niñas el desarrollo de distintos procesos comunicativos como así también la incorporación del uso de ideas, palabras, símbolos y signos, fortaleciendo los procesos de pensamiento a través de los siguientes núcleos:

- Lenguaje verbal
- Lenguaje artístico

Ámbito Interacción y comprensión del entorno: Se llevarán a cabo experiencias de aprendizaje que desarrollen en los niños y niñas el adquirir progresivamente el razonamiento lógico-matemático, el descubrir y comprender fenómenos naturales y socioculturales y junto con ello desarrollar progresivamente respeto, valoración y cuidado del medio ambiente a través de los siguientes núcleos:

- Exploración del entorno natural
- Comprensión del entorno sociocultural
- Pensamiento matemático

### **Organización de los espacios comunes:**

#### **Los servicios higiénicos:**

Las educadoras y asistentes de nivel supervisarán el uso de los baños, resguardando las medidas de seguridad establecidas en nuestra normativa y velar para que se respeten, tales como el uso adecuado de espacios previamente demarcados, evitando que se formen grupos, y que auxiliares realicen las labores de limpieza y desinfección después de cada momento de recreo.

#### **Pausas de ventilación:**

El momento de pausa se realizará en áreas abiertas, con zonas demarcadas para cada curso con el objetivo de garantizar el distanciamiento físico y una óptima supervisión de las disposiciones sanitarias a cargo de las educadoras y asistentes de nivel.



Deutsche Schule - Colegio Alemán  
Los Ángeles  
138 años/Jahre - desde/seit 1882



La frecuencia de estas será cada 40 minutos; para realizar una ventilación de las salas y una adecuada frecuencia en el lavado de manos; quedando establecido un tiempo de 10 min. garantizando períodos de ventilación.

Las zonas destinadas para las pausas contarán con la señalética proporcionada por la Asociación Chilena de Seguridad de acuerdo a los protocolos y disposiciones sanitarias.

### **Freispiel o juego libre:**

El momento de Freispiel se realizará dentro de la jornada de clases en horarios diferidos para cada nivel. Los espacios establecidos para ellos son patio Kindergarten, patio techado, Warteklasse y salas de nivel.

### **Ciclo 1**

Las docentes y asistentes ingresarán al colegio a las 7:45 hasta las 12:20 hrs en la mañana y desde las 13:45 hasta las 18:10 hrs, en la tarde.

El horario de inicio de las clases en la jornada de la mañana es a las 8:00 y en la jornada de la tarde a las 14:00 hrs.

Para el ciclo 1, el colegio dispondrá de una doble jornada (mañana y tarde) sólo para los niveles en que se requiera, con la finalidad de reducir la cantidad de estudiantes por sala y cumplir con los aforos permitidos de acuerdo a las disposiciones entregadas por la autoridad pertinente.

Para brindar educación a todos los estudiantes, habrá un grupo de estudiantes que permanecerá con clases online. Esta situación especial se realizará para estudiantes con dificultades de salud, objeción de los padres para que asistan a clases presenciales, entre otras.

Como medida específica del ciclo 1, el distanciamiento del número de niños por sala, será de 1 metro de distancia entre un estudiante y otro.

Esta iniciativa disminuirá desde un 40% hasta un 50% la capacidad de nuestras salas y los cupos disponibles.

Como todas las salas son de tamaño diferente, el número de estudiantes dependerá de los espacios disponibles de acuerdo a la normativa correspondiente.

La colación, los estudiantes se la servirán en su sala de clases, en horarios establecidos.



Deutsche Schule - Colegio Alemán  
Los Ángeles  
138 años/Jahre - desde/seit 1882



## Estructura horaria ciclo 1

El horario de clases del ciclo 1, será diferido del ciclo 2 en 30 minutos con respecto a la hora de ingreso, quedando establecido como horario de inicio desde las 8:30 hasta las 12:20.

Los estudiantes de 1º a 6º básico, tendrán una carga horaria de 25 horas semanales, de 40 minutos cada clase, con un descanso de 10 minutos entre una clase y otra.

Entre las 12:20 y 14:00 hrs, se realizarán procedimientos de limpieza y sanitización del establecimiento, para ello, todas las instalaciones deberán estar desocupadas.

	Inicio	Término	Clases
<b>1</b>	8:30	9:10	Clase 1
<b>R1</b>	9:20	9:30	Pausa 1
<b>2</b>	9:30	10:10	Clase 2
<b>R2</b>	10:10	10:20	Pausa 2
<b>3</b>	10:20	11:10	Clase 3
<b>R3</b>	11:10	11:20	Pausa 3
<b>4</b>	11:20	11:30	Clase 4
<b>R4</b>	11:30	11:40	Pausa 4
<b>5</b>	11:40	12:20	Clase 5

Se rediseñará la rutina educativa, en la que se prioriza la realización de actividades en las que no sea necesario compartir materiales y en las que no haya contacto estrecho entre niños, incluyendo los momentos de patio.

Nuestros esfuerzos se centrarán en minimizar las probabilidades y momentos del día en que los niños puedan tener contacto estrecho. Para lograr este objetivo, se realizará una redistribución del mobiliario para que durante las actividades en que estén sentados, comiendo o cuando vayan al baño se cumpla el distanciamiento social de al menos 1 Mt.

***Sin embargo, los niños del ciclo 1, están en constante movimiento y no es posible garantizar que se respete el distanciamiento social en todo momento.***

Considerando lo anteriormente mencionado, es necesario destacar que la contención emocional en tiempos de pandemia es muy necesaria, especialmente para los niños más



**Deutsche Schule - Colegio Alemán  
Los Ángeles  
138 años/Jahre - desde/seit 1882**



pequeños de nuestro colegio, por esta razón los equipos educativos la realizarán de acuerdo a las necesidades de cada estudiante, de manera que se sienta comprendido y acogido por sus frauen cuando lo necesita, respetando las medidas de seguridad que establece la normativa.

Los equipos educativos estarán en sala con mascarilla, y en determinadas funciones con escudo facial y guantes.

En cuanto al protocolo para los docentes y la sala de profesores:

- Los docentes vendrán a realizar sus clases y luego se retiran a sus hogares, salvo los días de planificación semanal, que serán presenciales.
- Además, cada semana se asignará a dos docentes para que realicen turno semanal de permanencia en el colegio, para reemplazo de inasistencias.

Cabe destacar que estaremos en ajuste de manera permanente, de acuerdo a lo indicado tanto por el Minsal como Mineduc.

Estructura horaria de la jornada de la tarde:

	<b>Inicio</b>	<b>Término</b>	<b>Clases</b>
<b>1</b>	14:00	14:40	Clase 1
<b>R1</b>	14:40	14:50	Pausa 1
<b>2</b>	14:50	15:30	Clase 2
<b>R2</b>	15:30	15:40	Pausa 2
<b>3</b>	15:40	16:20	Clase 3
<b>R3</b>	16:20	16:30	Pausa 3
<b>4</b>	16:30	17:10	Clase 4
<b>R4</b>	17:10	17:20	Pausa 4
<b>5</b>	17:20	18:10	Clase 5



Deutsche Schule - Colegio Alemán  
Los Ángeles  
138 años/Jahre - desde/seit 1882



### El plan de estudios de ciclo 1:

El plan de estudios para el ciclo 1, quedará adaptado, con la finalidad de cumplir con los protocolos establecidos.

Plan de estudio 1º a 2º básico	Semanales
Lenguaje	4
Matemática	4
Alemán	3
Historia, Geog. y Cs. sociales	2
Ciencias Naturales	2
Tecnología	1
Artes visuales	2
Música	2
Educación Física y Salud	2
Orientación	1
Bienestar y Desarrollo personal	2
<b>Total hrs.</b>	<b>25 hrs.</b>

Plan de estudio 3º a 4º básico	Semanales
Lenguaje	3
Matemática	3
Alemán	3
Inglés	2
Historia, Geog. y Cs. sociales	2
Ciencias Naturales	2
Tecnología	1
Artes visuales	2
Música	2
Educación Física y Salud	2
Orientación	1
Bienestar y Desarrollo personal	2
<b>Total hrs.</b>	<b>25 hrs.</b>



Deutsche Schule - Colegio Alemán  
Los Ángeles  
138 años/Jahre - desde/seit 1882



Plan de estudio 5º a 6º básico	Semanales
Lenguaje	3
Matemática	3
Alemán	3
Inglés	2
Historia, Geog. y Cs. sociales	2
Ciencias Naturales	2
Tecnología	1
Artes visuales	2
Música	2
Educación Física y Salud	2
Orientación	1
Bienestar y Desarrollo personal	2
Total hrs.	25 hrs.

#### Organización de los espacios comunes:

#### Los servicios higiénicos:

Las asistentes de aula y el personal de servicio del Colegio supervisarán el uso de los baños, resguardando las medidas de seguridad establecidas en nuestra normativa y velar para que respeten el adecuado uso de espacios previamente demarcados, evitando que se formen grupos. Los auxiliares de servicio realizarán las labores de limpieza y desinfección con pulverizadores después de cada recreo.

#### Los recreos:

Los recreos se realizarán solo en área abierta, cancha central del colegio, con zonas demarcadas con el objetivo de garantizar el distanciamiento físico y una óptima supervisión de las disposiciones sanitarias a cargo de los docentes de turno para la jornada.

La frecuencia de los recreos será cada 40 minutos; para realizar una ventilación de las salas y una adecuada frecuencia en el lavado de manos; quedando establecido recreo de 10 min. garantizando período de ventilación.





Deutsche Schule - Colegio Alemán  
Los Ángeles  
138 años/Jahre - desde/seit 1882



## Ingreso de estudiantes a clases

### Ciclo 2

- El colegio tendrá una doble jornada para reducir la cantidad de estudiantes por sala. Las salas tendrán aforos fijados de acuerdo con la cantidad de metros cuadrados y la fase en la que se encuentra la comuna.
- La jornada para nuestros estudiantes en esta etapa será: De 8:00 – 12:00 y 14:00 – 18:00. Sin embargo, en los niveles III y IV medio tendrán una estructura similar a la del retorno 2020 teniendo variaciones en los horarios.
- En caso de ser necesario, los cursos se dividirán en 2 grupos. Un grupo asistirá a clases en la mañana y el otro en la tarde. La división se realizará de forma alfabética dependiendo de la cantidad de estudiantes que retornen. El colegio realizará una encuesta vinculante para saber la cantidad de estudiantes y nos prepararemos para eso. Si algún estudiante quiere agregarse a las clases presenciales posteriormente, esto estará sujeto a los cupos disponibles.
- Entre las 12.00 y 14.00 hrs. se realizarán procedimientos de limpieza y sanitización del establecimiento. Todas las instalaciones deberán estar desocupadas.

### Estructura horaria ciclo 2

Los estudiantes del ciclo 2 tendrán una carga de 25 horas de 40 minutos cada una, con un descanso de 10 minutos entre clases. La jornada se establece desde las 8:00 hasta las 12:00 de lunes a viernes a excepción de IIIs y IVs medios.

	Inicio	Término	Clases
<b>1</b>	8:00	8:40	Clase 1
<b>R1</b>	8:40	8:50	Pausa 1
<b>2</b>	8:50	9:30	Clase 2
<b>R2</b>	9:30	9:40	Pausa 2
<b>3</b>	9:40	10:20	Clase 3
<b>R3</b>	10:20	10:30	Pausa 3
<b>4</b>	10:30	11:10	Clase 4
<b>R4</b>	11:10	11:20	Pausa 4
<b>5</b>	11:20	12:00	Clase 5



Deutsche Schule - Colegio Alemán  
Los Ángeles  
138 años/Jahre - desde/seit 1882



### Carga semanal por nivel.

	7mo - 8vo	I-II	III-IV
ASIGNATURAS	PRESENCIAL	PRESENCIAL	PRESENCIAL
Lenguaje	4	4	4
Matemática	4	4	4
Alemán	3	2	2
Historia	2	2	2
TdeC			2
C Naturales	3		
Física		2	
Química		2	2
Biología		2	
Inglés	2	2	2
Ed Física	2	2	2
Artes	2		
Música	2	2	2
Ccurso/bienestar	1	1	1
Superiores			4
	25	25	27

*\*La presenta carga puede tener modificaciones*

## 12. Protocolos y rutinas diarias

- Los estudiantes tendrán jornadas de inducción de los protocolos sanitarios covid antes de ingresar a clases.
- Iniciada la jornada, cada profesor otorgará unos minutos para realizar la rutina que implica desinfección de manos y mesas, utilizando los elementos del KIT SANITARIO según corresponda.
- Los estudiantes no podrán cambiarse del puesto asignado y deberán mantener la distancia durante la clase.
- Para los registros de asistencia diaria será fundamental la información que recoja el docente en el caso de una inasistencia, debiendo informar inmediatamente a coordinación operativa la ausencia de él estudiante.



Deutsche Schule - Colegio Alemán  
Los Ángeles  
138 años/Jahre - desde/seit 1882



- Cada profesor será responsable de acompañar a los estudiantes durante las pausas de 10 minutos, entre una clase y otra, durante este período deberán salir de la sala y abrir puertas y ventanas.
- Al término de la jornada, los estudiantes deben retirar sus pertenencias personales y dejar limpio y ordenado su espacio de trabajo.  
Las salas deben quedar ordenadas y limpias para realizar los procedimientos de sanitización. Cada profesor debe resguardar que los estudiantes lleven todas sus pertenencias.
- Los estudiantes no podrán deambular por el colegio al finalizar la jornada, será fundamental que se respeten las normas de distanciamiento y evitar aglomeraciones durante la salida hasta ser retirados por los apoderados.

### 13.- Responsabilidades

#### ❖ Dirección

Responsable de comunicar el presente documento a toda la comunidad educativa bajo su cargo y de entregar las herramientas necesarias para llevar a cabo las acciones y dar cumplimiento a lo indicado en el presente protocolo.

#### ❖ Comité de Crisis para Estudiantes

Responsables de establecer un plan de acción con las medidas necesarias para la prevención y control de los contagios, verificar el cumplimiento del Protocolo y verificar la efectividad y eficiencia de las medidas implementadas.

El comité de crisis será conformado por Director, Coordinadora Operativa, Directores de Ciclos.

#### ❖ Padres y Apoderados

Es responsabilidad de los padres y apoderados lo siguiente:

- Evitar la asistencia a actividades que no cumplan con las normas de distanciamiento social que puedan poner en riesgo de contagio al núcleo familiar.
- Si algún miembro de su familia ha tenido contacto con alguna persona contagiada, avisar al colegio inmediatamente para tomar las medidas de cuidado necesarias. Este número telefónico es exclusivo para reportar casos sospechosos Covid-19. **43 2521103.**
- Es responsabilidad de las familias no enviar al colegio a los estudiantes que presenten algunos de los siguientes síntomas.
  - Fiebre sobre 37,5



Deutsche Schule - Colegio Alemán  
Los Ángeles  
138 años/Jahre - desde/seit 1882



- Dolor de garganta
  - Tos, dificultad respiratoria
  - Dolor de cabeza
  - Malestar estomacal
  - Dolor muscular (sin una razón clara de actividad física).
- Cada estudiante debe trasladarse (hacia y desde el colegio) con su familia, no tomar transporte público, taxi, Uber o transportarse junto a otros compañeros.
  - Al término de la jornada los estudiantes deben ser retirados puntualmente.

❖ **Estudiantes**

- Es responsabilidad de cada estudiante cumplir el presente protocolo. La consecuencia de no cumplir el protocolo derivará en que el estudiante deberá retornar al trabajo virtual.

**14.- Definiciones:**

Concepto	Definición
<b>Covid-19</b>	Es una enfermedad producida por una infección del tracto respiratorio causada por el nuevo coronavirus denominado SARS-CoV-2.
<b>Caso con sospecha probable</b>	Aquella persona que al realizar las evaluaciones iniciales como toma de temperatura resulta superior a 37,8°C.
<b>Distancia social</b>	El distanciamiento social es una medida de mitigación comunitaria, frecuentemente, utilizada en pandemia o en el contexto de alerta sanitaria. El cual corresponde a la disminución del contacto físico básico entre personas, en cualquier situación. Se recomienda una distancia social mínima de 1 metro.
<b>Caso confirmado</b>	Aquella persona a quien se le ha realizado el examen específico para COVID-19 y resulta positivo.
<b>Aislamiento domiciliario</b>	Es una restricción preventiva de las actividades que se realizan habitualmente fuera del domicilio, para aquellas personas que



Deutsche Schule - Colegio Alemán  
Los Ángeles  
138 años/Jahre - desde/seit 1882



<b>(cuarentena)</b>	estuvieron expuestas a SARS-CoV-2, y que actualmente no tienen síntomas.
<b>Síntomas</b>	Los síntomas más comunes de COVID-19 son fiebre, dificultad para respirar, cansancio y tos seca. Algunos casos pueden también presentar problemas digestivos como: diarrea, vómitos, dolor abdominal y pérdida de apetito, anosmia o pérdida del olfato y pérdida del gusto.
<b>Comité de crisis</b>	Equipo conformado por personas del Establecimiento, responsables de establecer un plan de acción específico con las medidas necesarias para el control de los contagios.
<b>Contacto estrecho</b>	Persona que ha estado en contacto con un caso confirmado COVID-19 entre 2 días antes al inicio de síntomas y 14 días después del inicio de síntomas del enfermo, cumpliendo además condiciones como contacto directo cara a cara por más de 15 minutos con un contagiado, haber compartido un espacio cerrado por dos horas o más, vivir o pernoctar en el mismo hogar o lugares similares y haberse trasladado en cualquier medio de transporte cerrado a una proximidad menor de un metro con otro ocupante del medio de transporte sin uso de mascarilla.



Deutsche Schule - Colegio Alemán  
Los Ángeles  
138 años/Jahre - desde/seit 1882



## 15.- Bibliografía:

- Protocolo N° 2: Coronavirus COVID-19 en establecimientos educacionales y jardines infantiles, Ministerio de Educación, marzo 2020
- Protocolo N° 3: Limpieza y desinfección de establecimientos educacionales ([https://www.comunidadescolar.cl/wp-content/uploads/2020/05/Protocolo\\_Limpieza.pdf](https://www.comunidadescolar.cl/wp-content/uploads/2020/05/Protocolo_Limpieza.pdf))
- Orientaciones para docentes en torno a higiene y protección ([https://www.cpeip.cl/wp-content/uploads/2020/05/Orientaciones\\_docentes-2020-II.pdf](https://www.cpeip.cl/wp-content/uploads/2020/05/Orientaciones_docentes-2020-II.pdf))
- Recomendaciones para docentes sobre medidas de higiene y seguridad en la sala de clases (<https://www.cpeip.cl/wp-content/uploads/2020/05/RECOMENDACIONES-DEHIGIENE-Y-SEGURIDAD-AL-INTERIOR-DE-LA-SALA-DE-CLASES-12.05.20.pdf>)
- FASE 4 PROTOCOLO DE CONTACTOS DE CASOS COVID-19 (<https://www.minsal.cl/wp-content/uploads/2020/03/CONTACTO-DE-CASOS-FASE4.pdf>)
- Ambientes de aprendizaje. Orientaciones Técnico-Pedagógicas para el nivel de Educación Parvularia (<https://parvularia.mineduc.cl/wp-content/uploads/sites/34/2019/08/AMBIENTESfinal.pdf>) Inducción a docentes y asistentes de la educación en medidas de cuidado y protección.
- Inducción a Docentes y Asistentes de la educación en medidas de cuidado y protección. Ministerio de Educación, julio 2020 (<https://parvularia.mineduc.cl/wp-content/uploads/sites/34/2019/08/AMBIENTESfinal.pdf>) Inducción a docentes y asistentes de la educación en medidas de cuidado y protección.
- Orientaciones para el año escolar 2020, preparando el retorno, Ministerio de Educación Agosto del 2020.